Kontorslokal

Storgatan 53, 465 kvm, plan 10



Ritning har inte kontrollerats på plats och avvikelser kan därmed förekomma.

Kvadratmeter: 465
Våningsplan: 10
Antal arbetsplatser: 30
Antal mötesrum: 4
Antal samtalsrum: 4
Antal öppna mötesplatser: 2

- Kontorsyta
- Mötesrum
- Samtalsrum
- Hiss/trapphus
- Skrivarrum/förråd/städ
- Pentry/paus
- WC
- Teknik/schakt
- Utrymning
- Entré
- +16,40 Plushöjd
- Lägre takdel
- Brandcellsgräns

Skala 1:200
0 1 2 3 4
Meter

N

Lorensberg 45:16 | Avenyn | Göteborg | White Arkitekter | Skala1:200 | 2026-07-02

Vasakronan

Storgatan 53

VÅNING 07- PLAN 10

Med varma kulörer
och noggrant utvalda
naturmaterial får lokalen en
tidlös, mjuk och välkomnande
karaktär

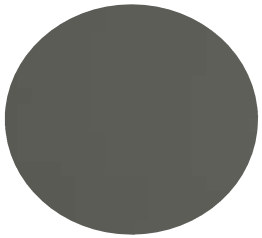

Köksluckor
Mörkgröna köksluckor i
kulör: NCS S 5005-G50Y

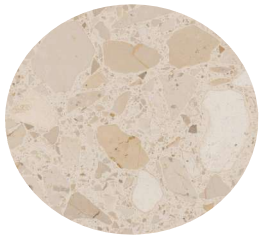

Terrazzo
Bänkskivor och golv i terrazzo
med varma, tidlösa toner.
Terrazzo: Herrljunga Terrazzo
HT-Lagos



Kulör på väggar
För en ombonad och varm känsla
så utgör en beige kulör basen i
färgsättningen.
Kulör: Jotun 1303, Observe

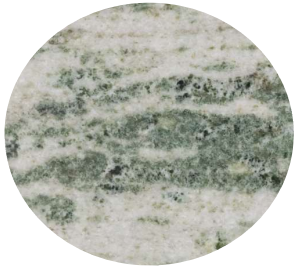

Fönsterbänk
Den tidlösa kolmårdsmarmorn i
fönsterbänkarna tillför en elegant detalj
som förhöjer lokalens naturliga
materialpalett.

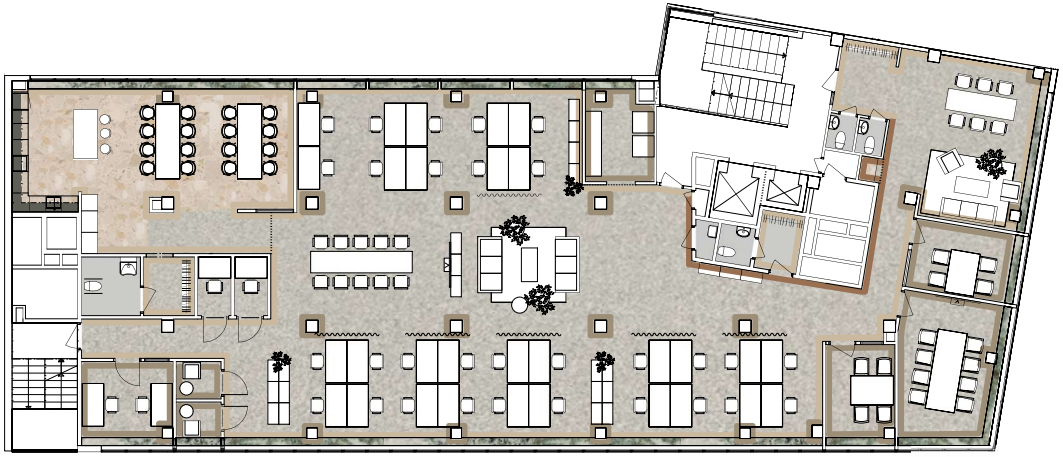



Dörrar och dörrpartier
Genomgående detaljer i ek, från
dörrpartier till lister, skapar en varm
och harmonisk helhet



Fondväggar
Ekpanel med dekorativa
rundstavar ger rummet ett mjukt,
naturligt och tidlöst uttryck.



Klädhängare
Klassisk klädhängare i ek med
rundstavar och detaljer i metall.
Produkt: Essem Design
Nostalgi



Mörkare kulör som accent
En något mörkare kulör används
som accentfärg, främst i
mötesrummen och på pelare
Kulör: Jotun 10962 Sandy



Textilmatta
Varma och melerade naturtoner
bidrar till en mjuk och l
juddämpande arbetsmiljö
Matta: Interface Heuga 727 Copra